

1er Etage

Rez-de-chaussée

EXTRAIT 1/5

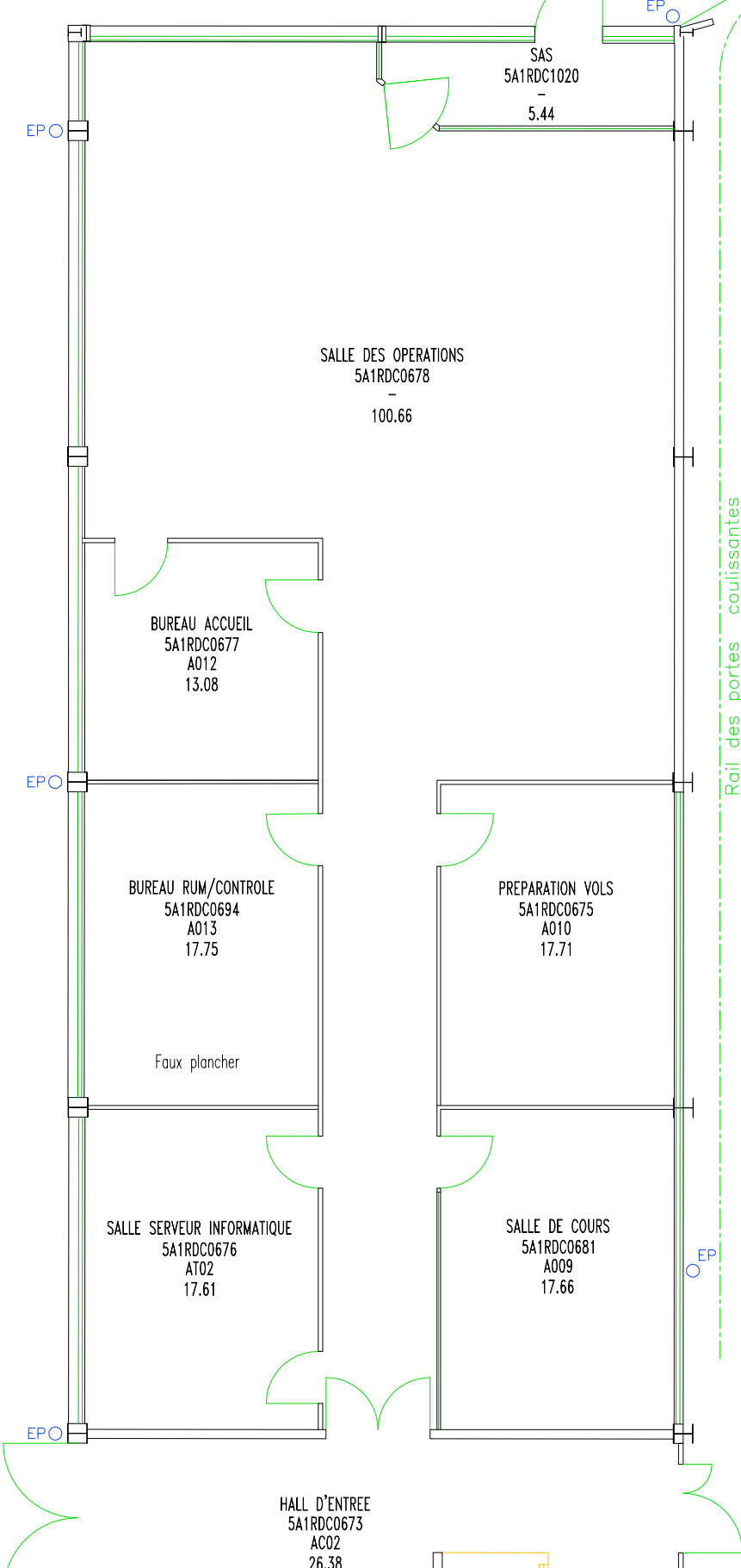
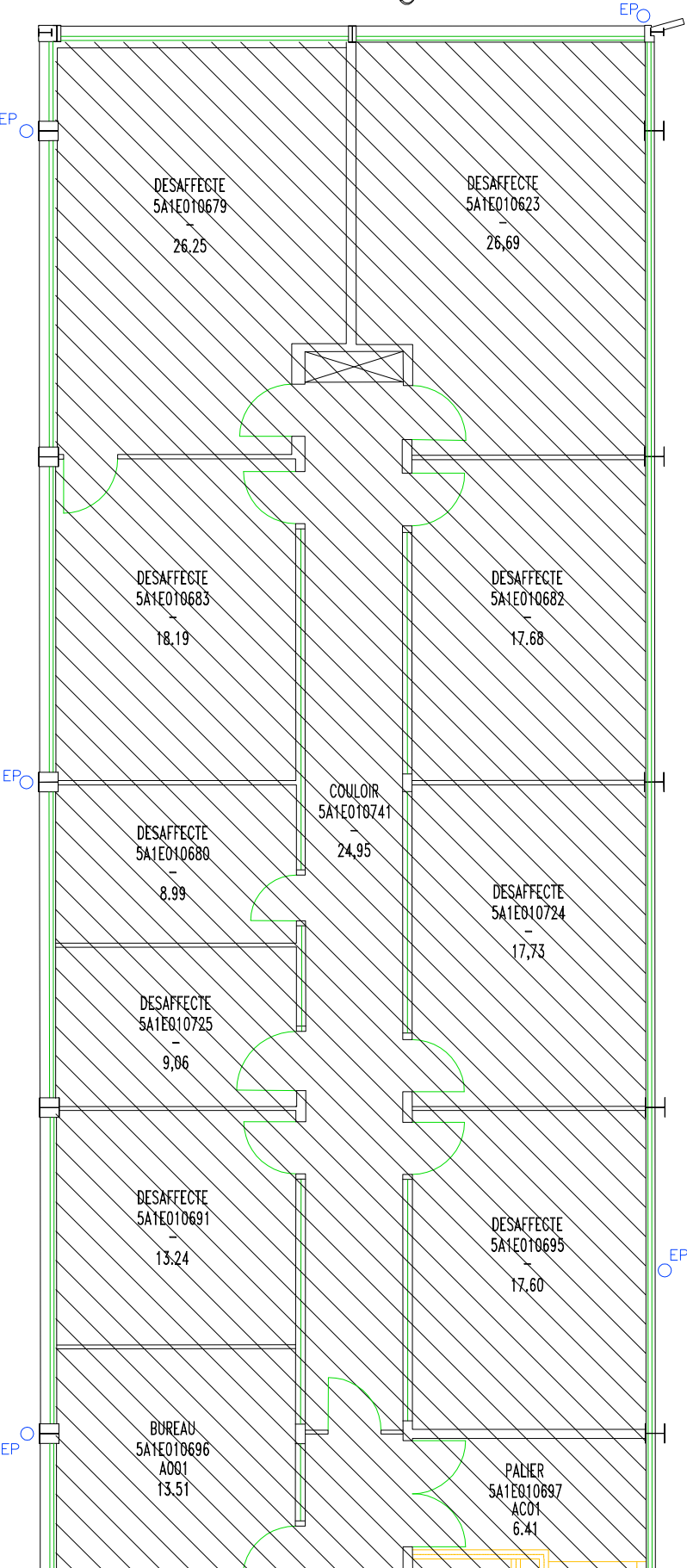

Travaux de séparation entre ENAC et SYMPAV en 2020

 Désaffecté 489.35m²
 SYMPAV (SYNDICAT MIXTE DU POLE D'ACTIVITES DE VILLAROCHE)
HORS ENAC par Convention de transfert de gestion

G	07/11/2025	MISE A JOUR	ENAC	-	-
F	04/07/2024	MISE A JOUR	ENAC	-	-
E	29/06/2021	SEPARATION HANGER	ENAC	-	-
O	30/11/2011	CREATION	ENAC	-	-
IND	DATE	MODIFICATIONS	Dessiné	Contrôle interne	Contrôle externe

A1

Hangar Double Tonneau et Atelier

ALVEOLE N° 2

ECHELLE: 1/100

EXTRAIT: 1/5



ENAC MELUN
Ecole Nationale de l'Aviation Civile
Aérodrome de Melun-Villaroche
77550 MOISSY-CRAMAYEL
Tel: 01 64 71 43 00 / Fax: 01 64 71 43 43
GPS: 48.61491, 2.665568

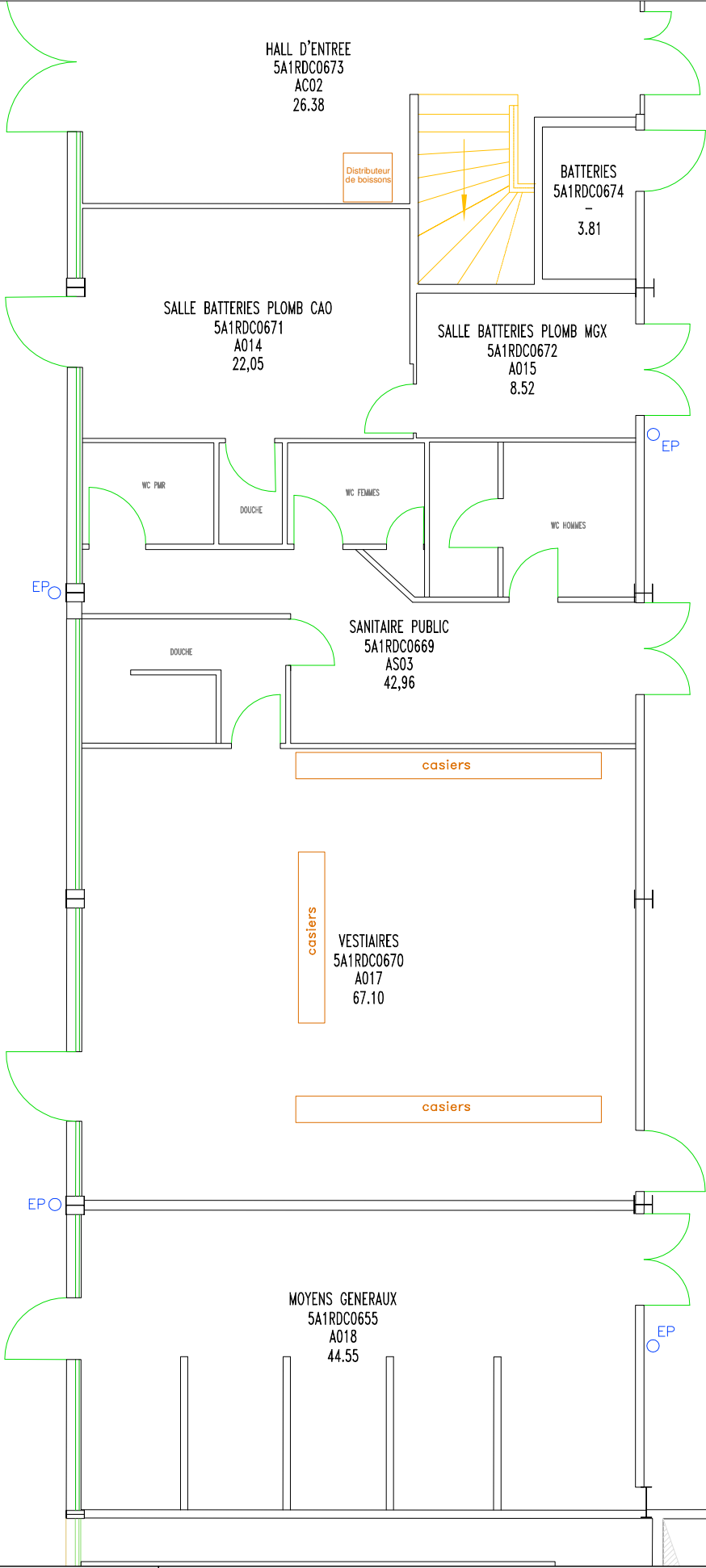
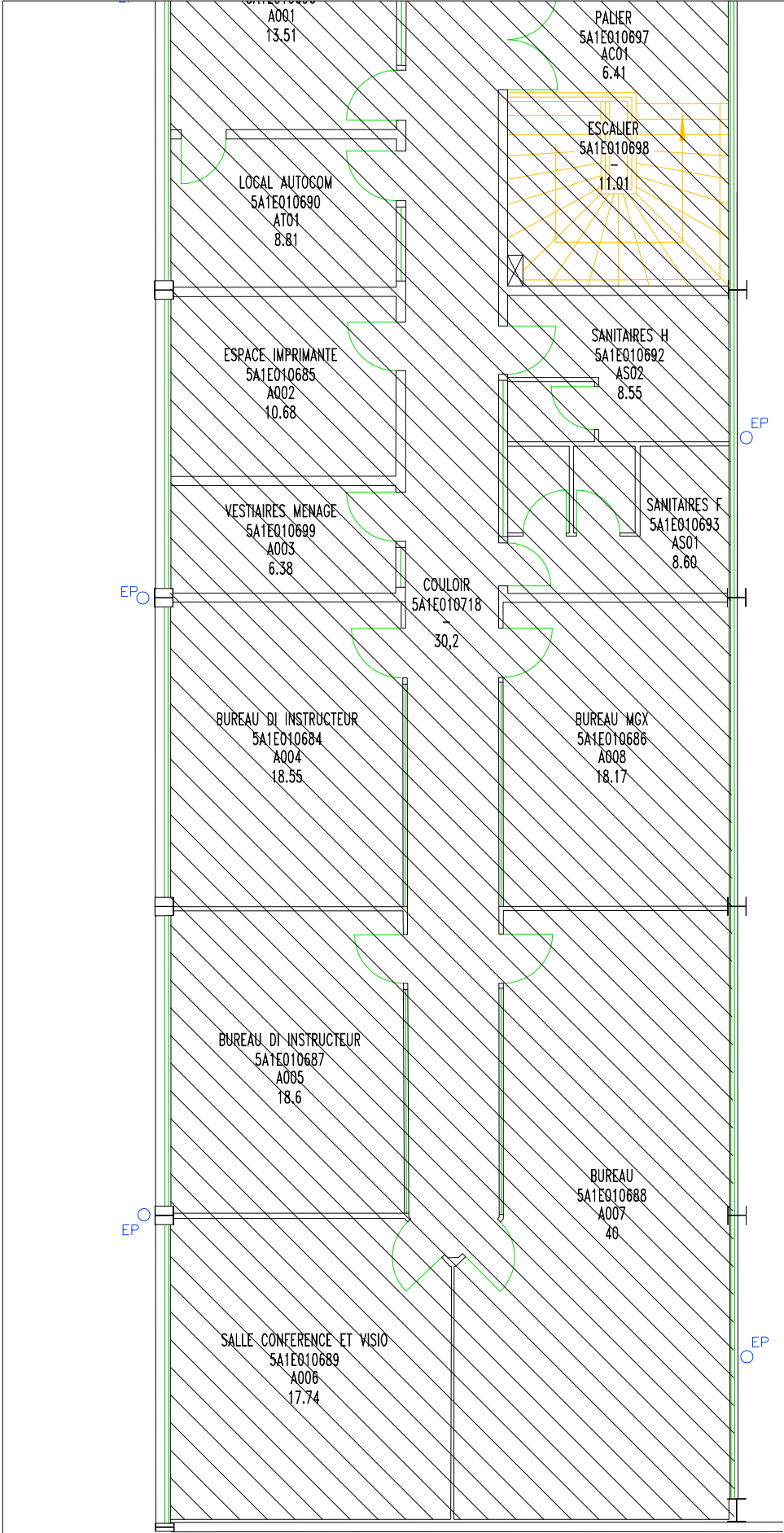

EXTRAIT 2/5



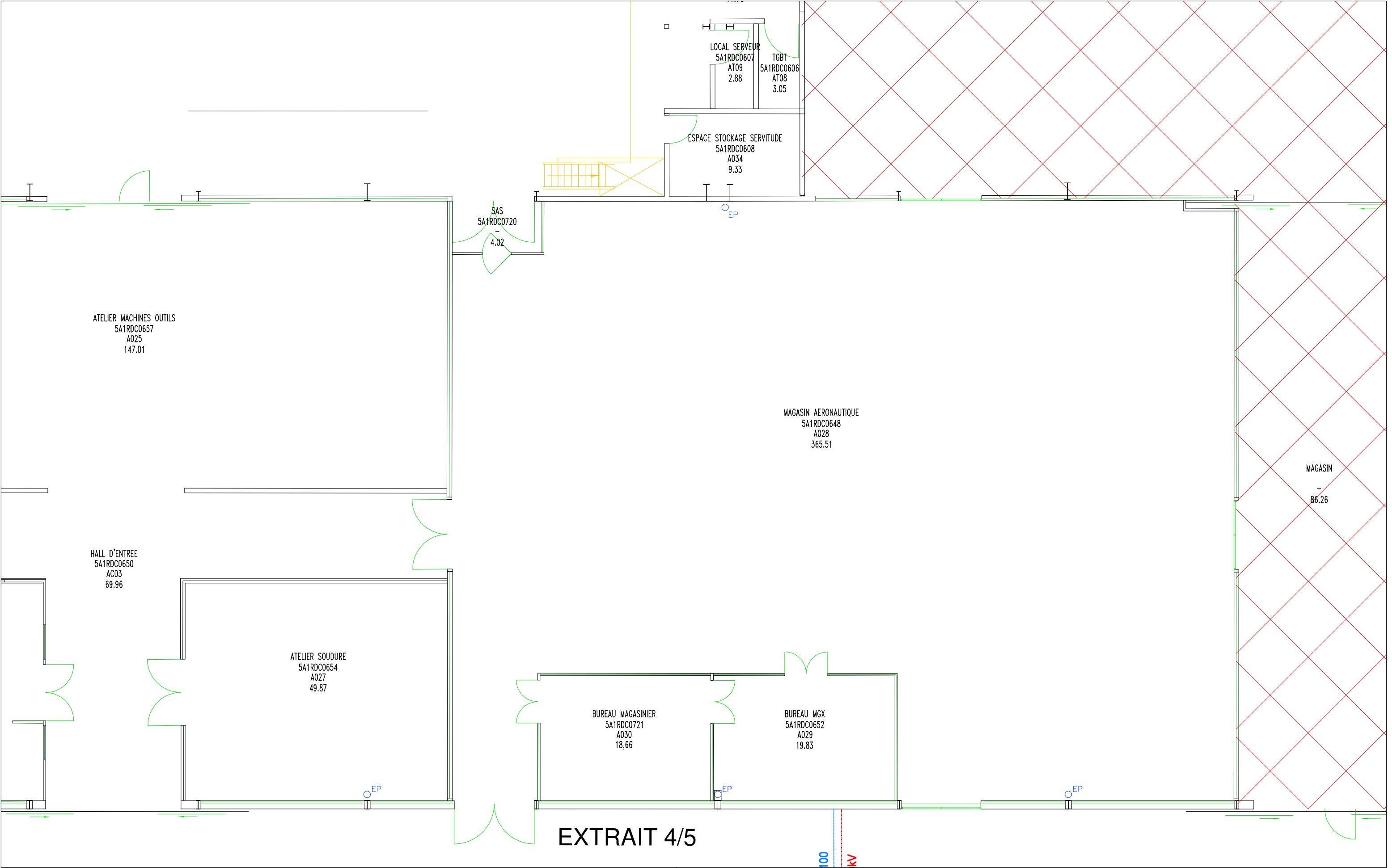

Travaux de séparation entre ENAC et SYMPAV en 2020

Désaffecté 489.35m²

SYMPAV (SYNDICAT MIXTE DU POLE D'ACTIVITES DE VILLAROCHE)
HORS ENAC par Convention de transfert de gestion

G	07/11/2025	MISE A JOUR	ENAC	-	-
F	04/07/2024	MISE A JOUR	ENAC	-	-
E	29/06/2021	SEPARATION HANGER	ENAC	-	-
O	30/11/2011	CREATION	ENAC	-	-
IND	DATE	MODIFICATIONS	Dessiné	Contrôle interne	Contrôle externe

A1
Hangar Double Tonneau et Atelier
ALVEOLE N° 2

ECHELLE: 1/100

EXTRAIT: 4/5

ENAC
Ecole Nationale de l'Aviation Civile
Aérodrome de Melun-Villaroche
77550 MOISSY-CRAMAYEL
Tel: 01.64.71.43.00 / Fax: 01.64.71.43.43
GPS: 48.61491,2.666558

MEZZANINE

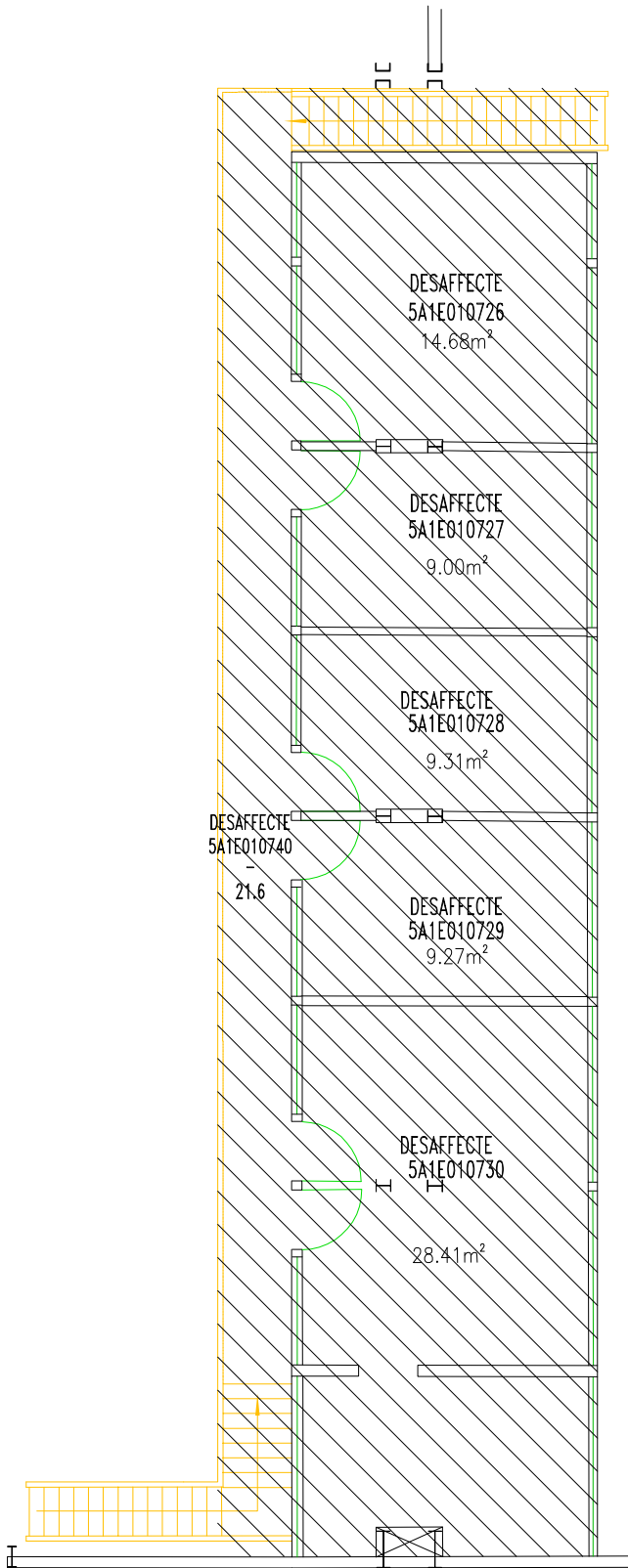

EXTRAIT 5/5

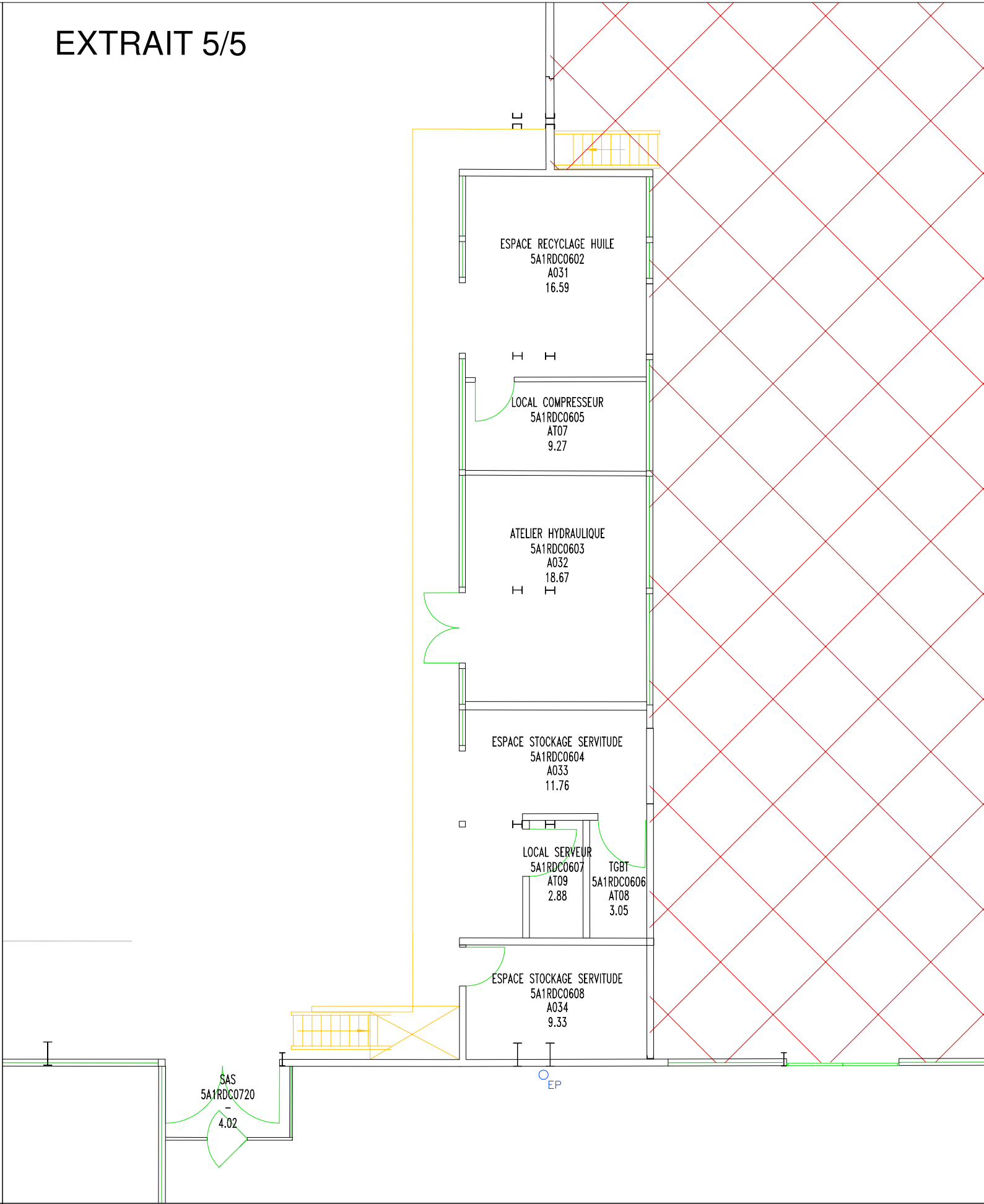

Travaux de séparation entre ENAC et SYMPAV en 2020

-  Désaffecté 489.35m²
-  SYMPAV (SYNDICAT MIXTE DU POLE D'ACTIVITES DE VILLAROCHE)
HORS ENAC par Convention de transfert de gestion

G	07/11/2025	MISE A JOUR	ENAC	-	-
F	04/07/2024	MISE A JOUR	ENAC	-	-
E	29/06/2021	SEPARATION HANGER	ENAC	-	-
O	30/11/2011	CREATION	ENAC	-	-
IND	DATE	MODIFICATIONS	Dessiné	Contrôle interne	Contrôle externe

A1

Hangar Double Tonneau et Atelier

ALVEOLE N° 2

ECHELLE: 1/100

EXTRAIT: 5/5



1ère école aéronautique européenne

ENAC MELUN

Ecole Nationale de l'Aviation Civile

Aérodrome de Melun-Villaroche

77550 MOISSY-CRAMAYEL

Tel: 01.64.71.43.00 / Fax: 01.64.71.43.43

GPS: 48.61491,2.66558

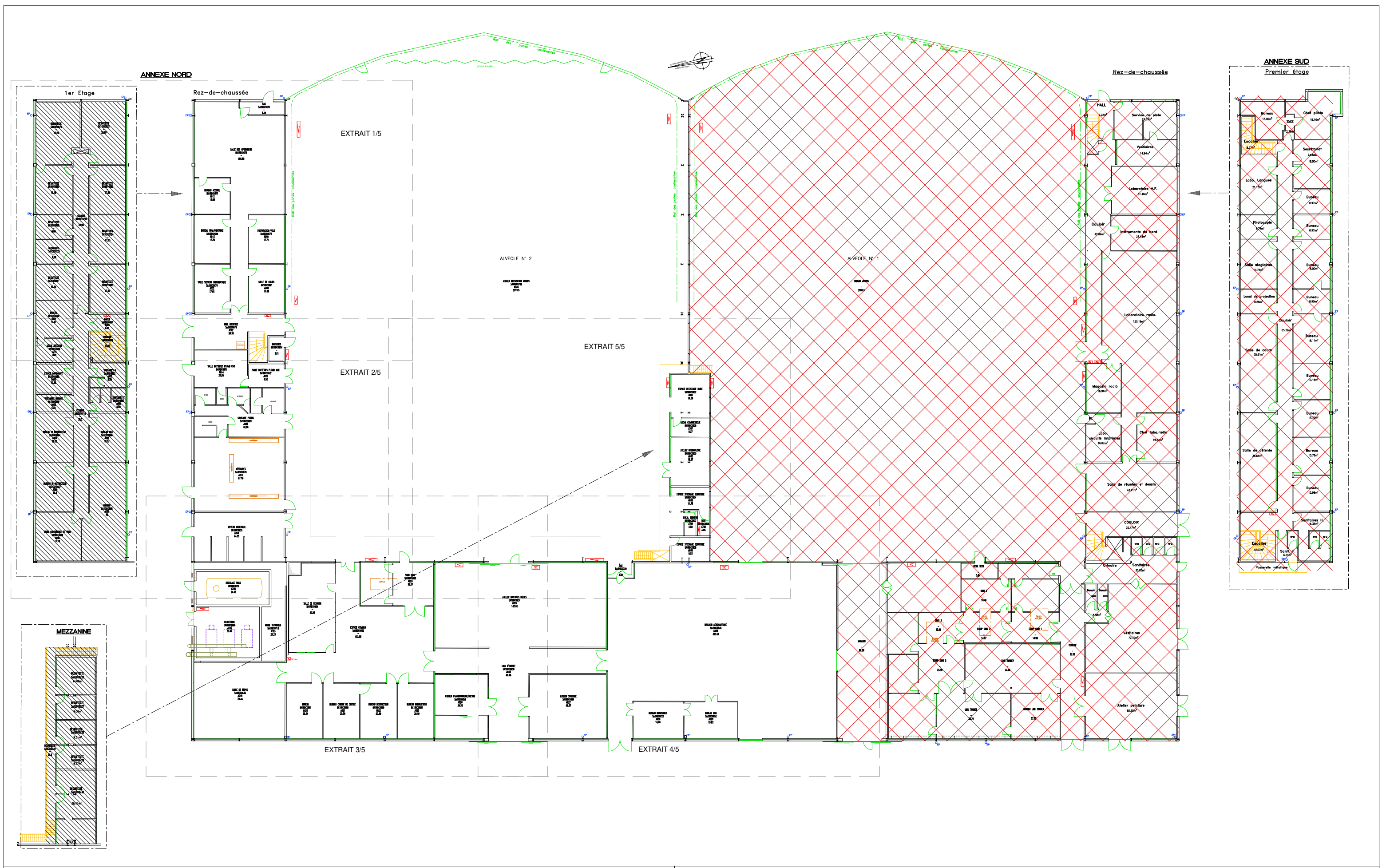

1er Etage

Rez-de-chaussée

EXTRAIT 1/5

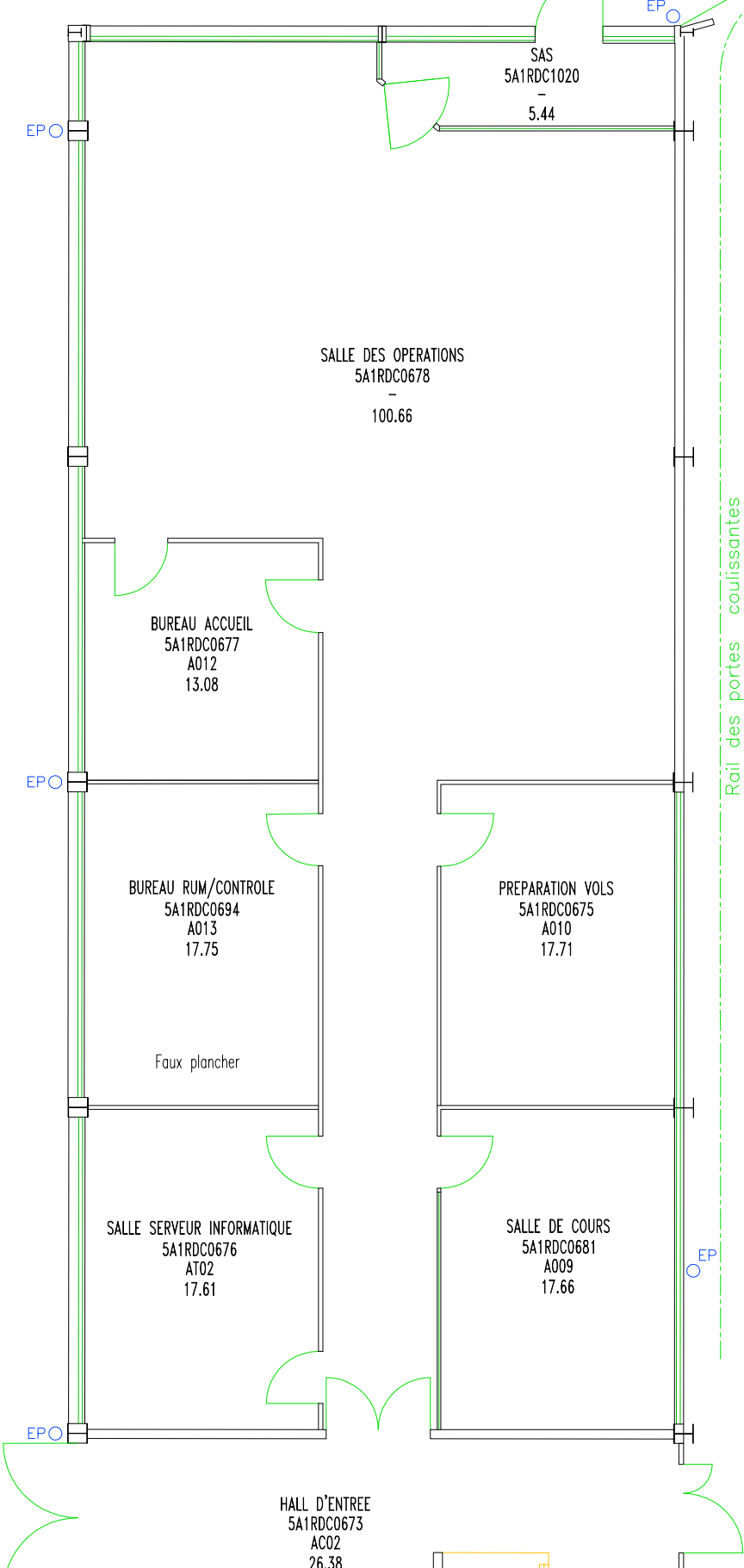
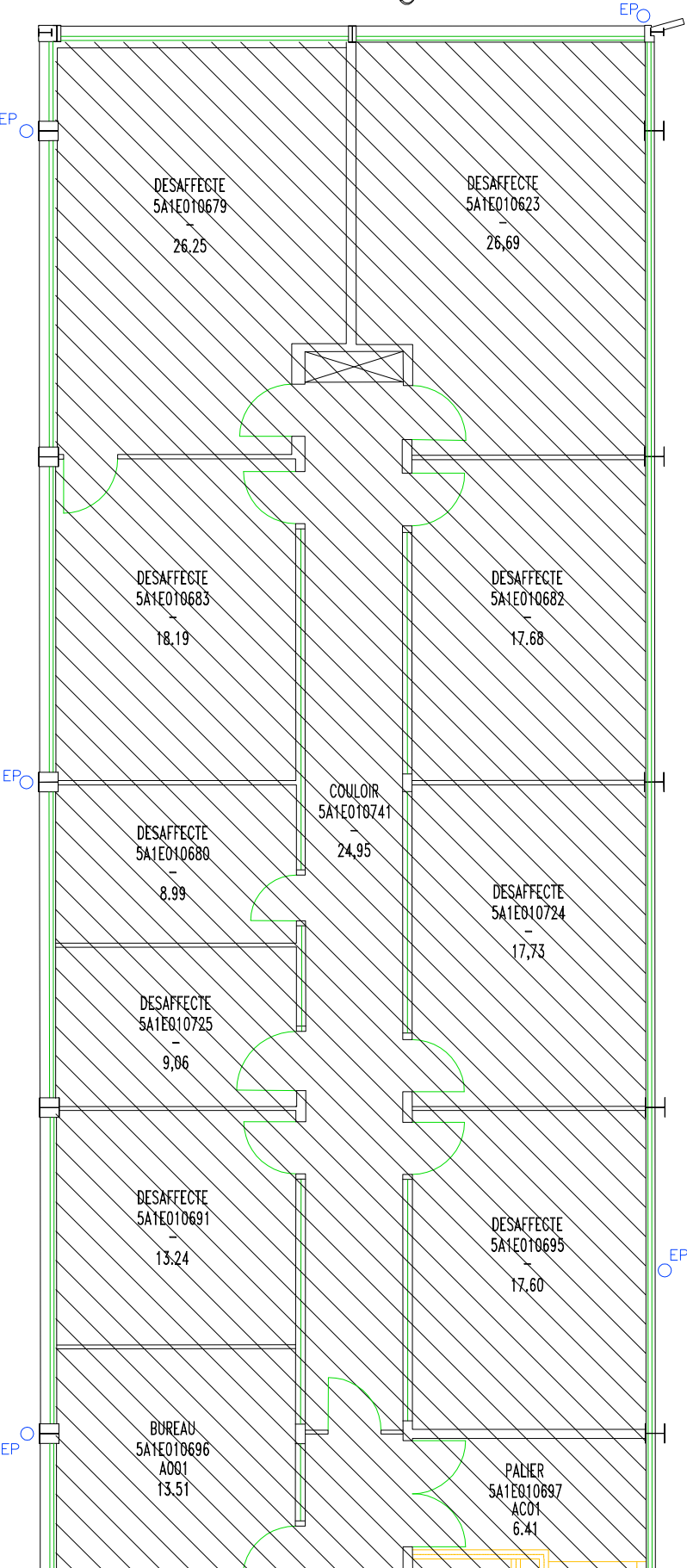

Travaux de séparation entre ENAC et SYMPAV en 2020

 Désaffecté 489.35m²

 SYMPAV (SYNDICAT MIXTE DU POLE D'ACTIVITES DE VILLAROCHE)
HORS ENAC par Convention de transfert de gestion

G	07/11/2025	MISE A JOUR	ENAC	-	-
F	04/07/2024	MISE A JOUR	ENAC	-	-
E	29/06/2021	SEPARATION HANGER	ENAC	-	-
O	30/11/2011	CREATION	ENAC	-	-
IND	DATE	MODIFICATIONS	Dessiné	Contrôle interne	Contrôle externe

A1

Hangar Double Tonneau et Atelier

ALVEOLE N° 2

ECHELLE: 1/100

EXTRAIT: 1/5



ENAC MELUN
Ecole Nationale de l'Aviation Civile
Aérodrome de Melun-Villaroche
77550 MOISSY-CRAMAYEL
Tel: 01.64.71.43.00 / Fax: 01.64.71.43.43
GPS: 48.61491,2.665568

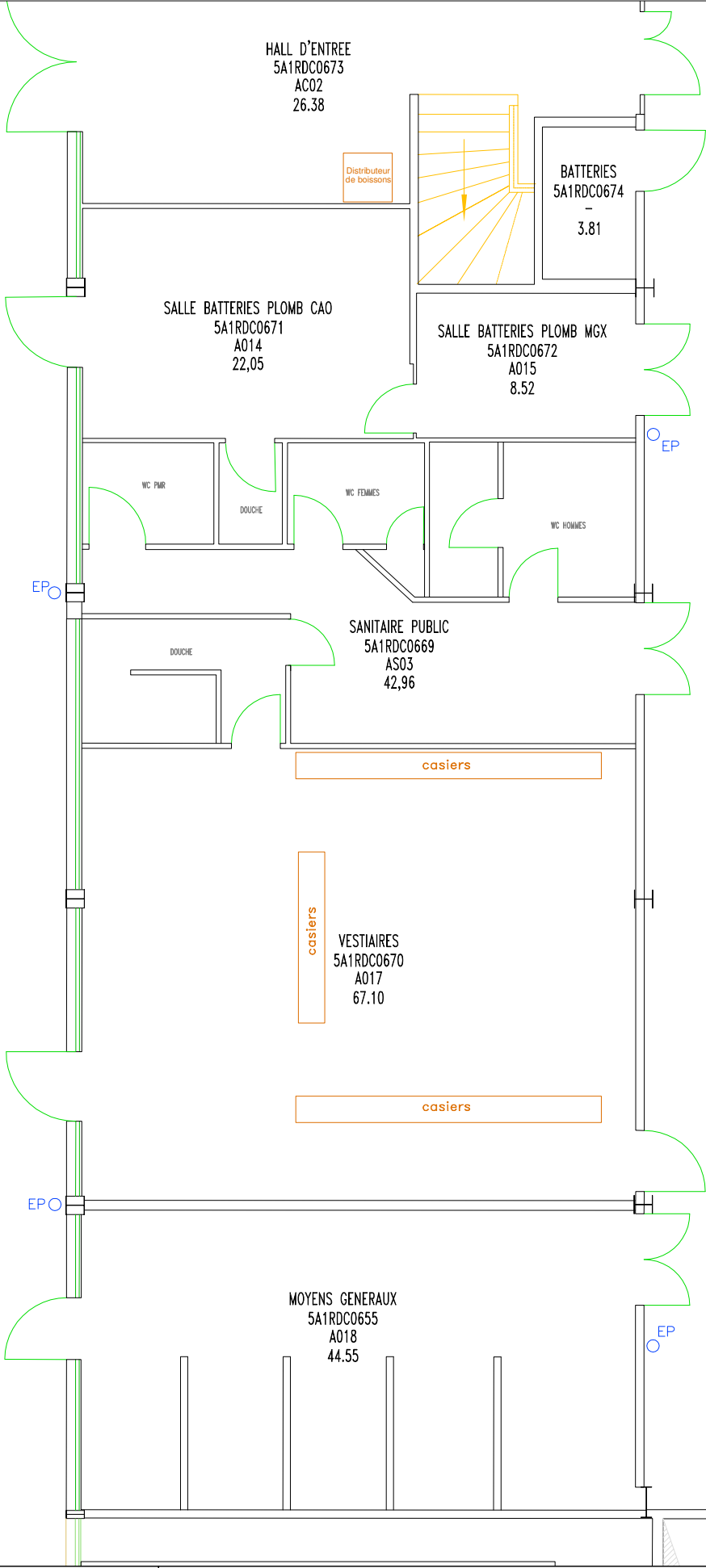
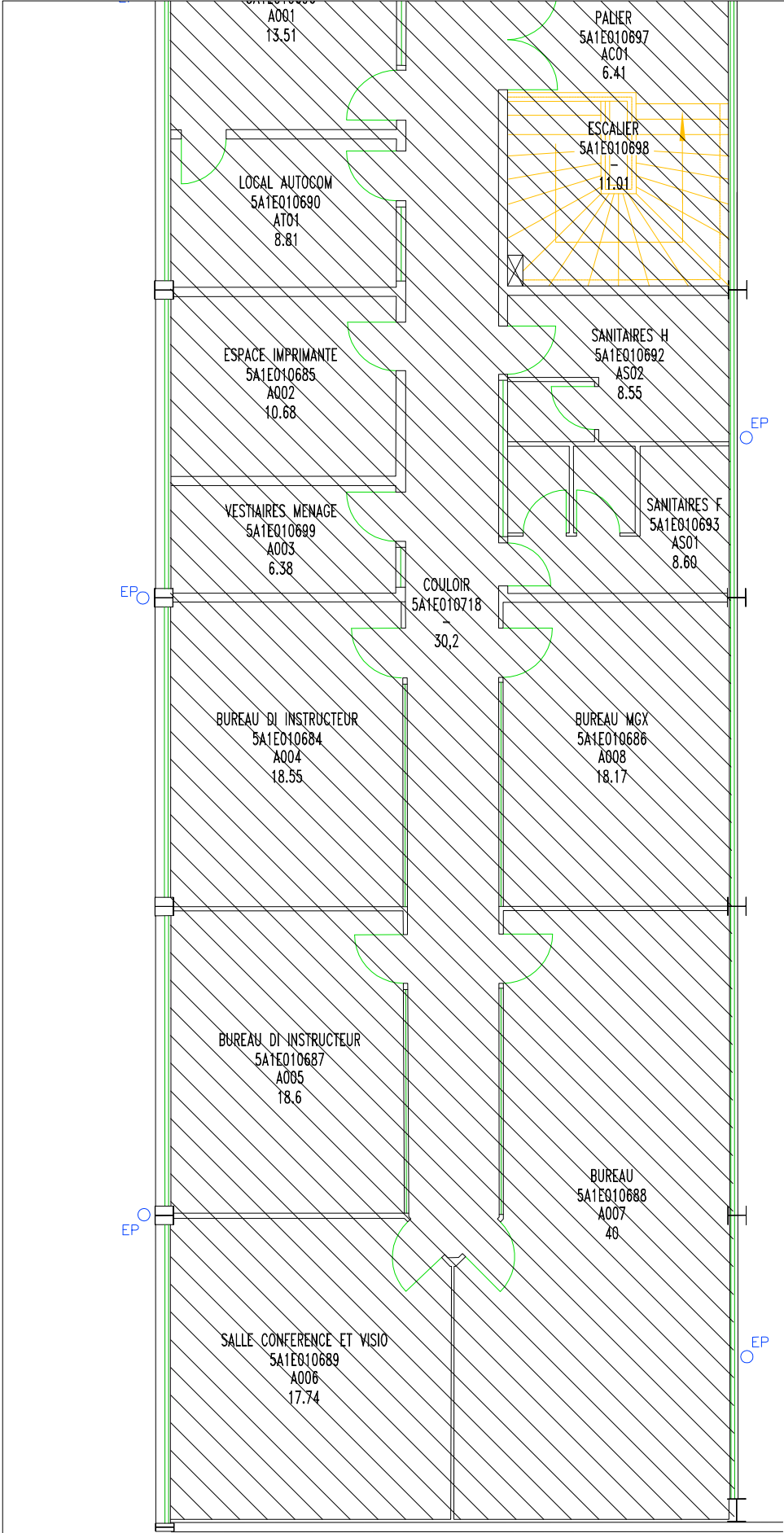

EXTRAIT 2/5

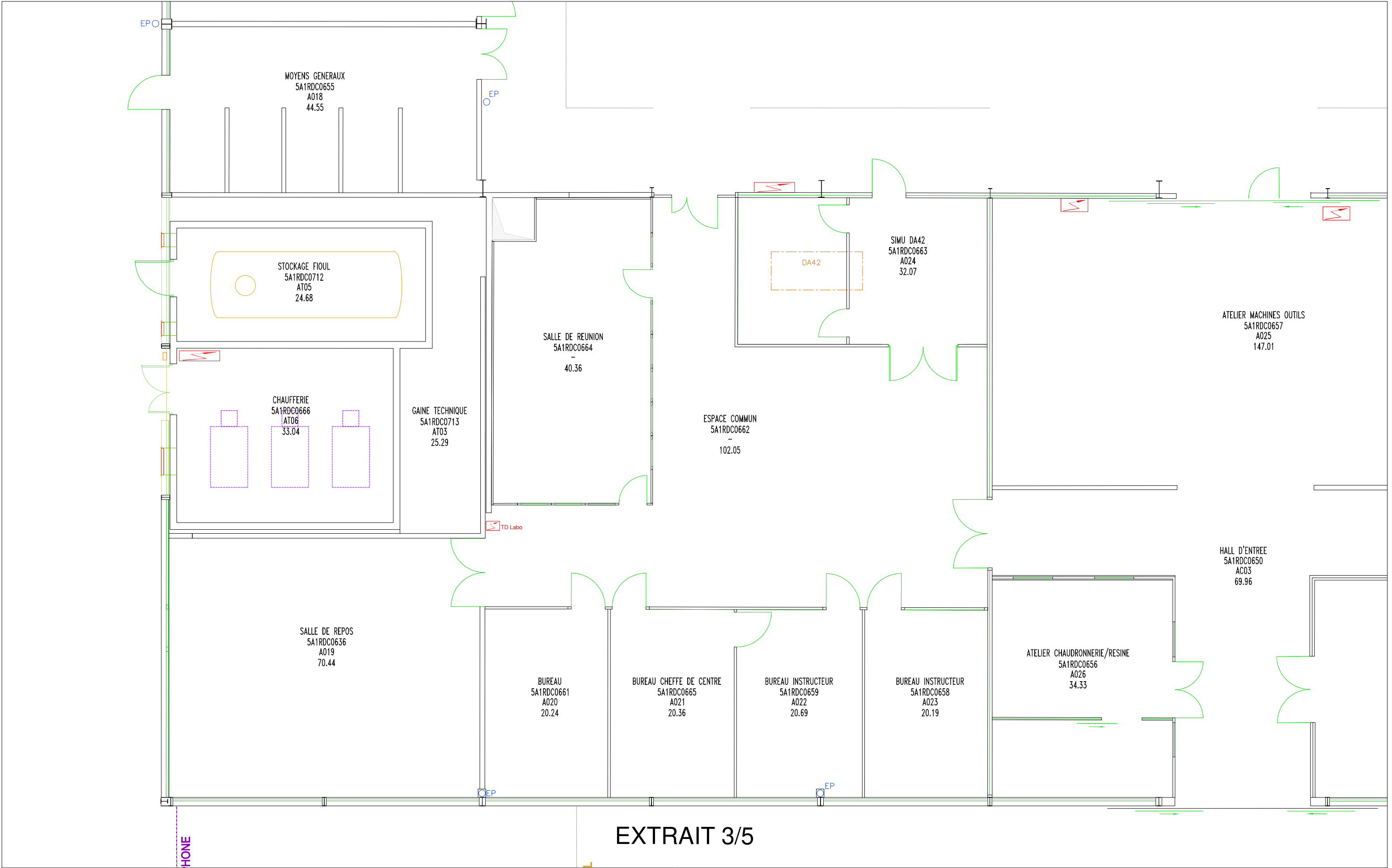

MEZZANINE

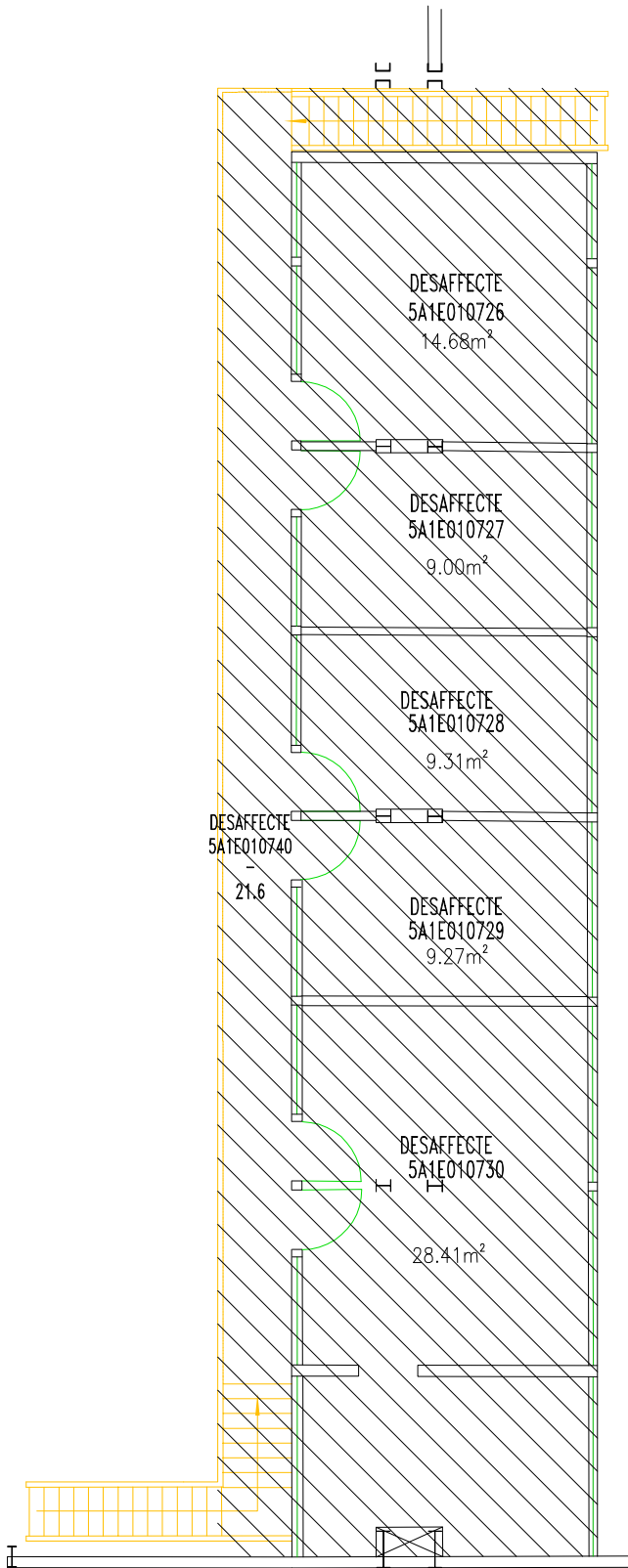

EXTRAIT 5/5

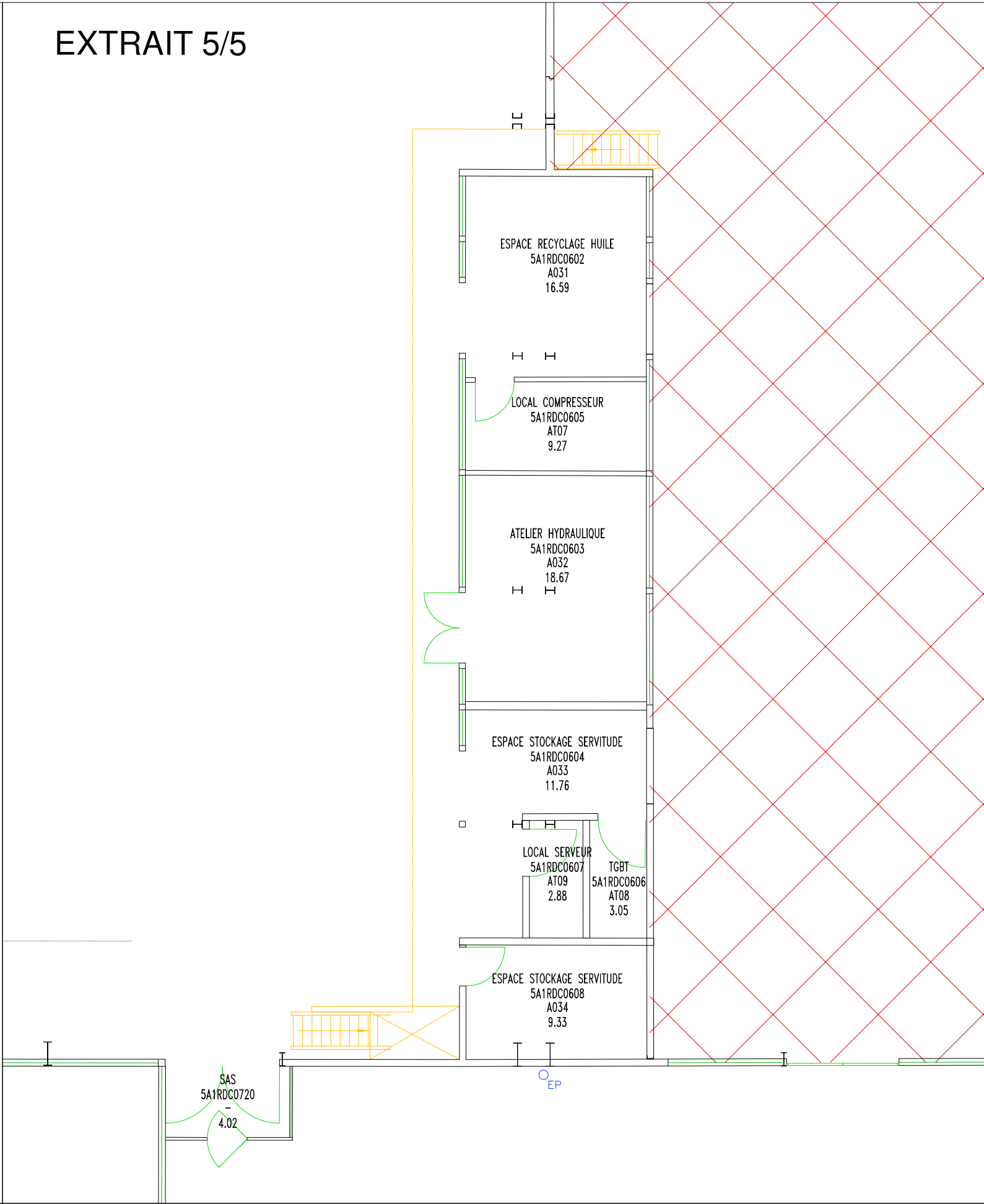

Travaux de séparation entre ENAC et SYMPAV en 2020

-  Désaffecté 489.35m²
-  SYMPAV (SYNDICAT MIXTE DU POLE D'ACTIVITES DE VILLAROCHE)
HORS ENAC par Convention de transfert de gestion

G	07/11/2025	MISE A JOUR	ENAC	-	-
F	04/07/2024	MISE A JOUR	ENAC	-	-
E	29/06/2021	SEPARATION HANGER	ENAC	-	-
O	30/11/2011	CREATION	ENAC	-	-
IND	DATE	MODIFICATIONS	Dessiné	Contrôle interne	Contrôle externe

A1

Hangar Double Tonneau et Atelier

ALVEOLE N° 2

ECHELLE: 1/100

EXTRAIT: 5/5



1ère école aéronautique européenne

ENAC MELUN

Ecole Nationale de l'Aviation Civile

Aérodrome de Melun-Villaroche

77550 MOISSY-CRAMAYEL

Tel: 01.64.71.43.00 / Fax: 01.64.71.43.43

GPS: 48.61491,2.66558